

# Aviso de Ciclón Tropical en el Océano Atlántico

**No. Aviso: 12**

Ciudad de México a 30 de Agosto del 2016.

**Emision: 04:15h**

Servicio Meteorológico Nacional, fuente oficial del Gobierno de México, emite el siguiente aviso:

## Síntesis:DEPRESIÓN TROPICAL NUEVE SOBRE EL SURESTE DEL GOLFO DE MÉXICO

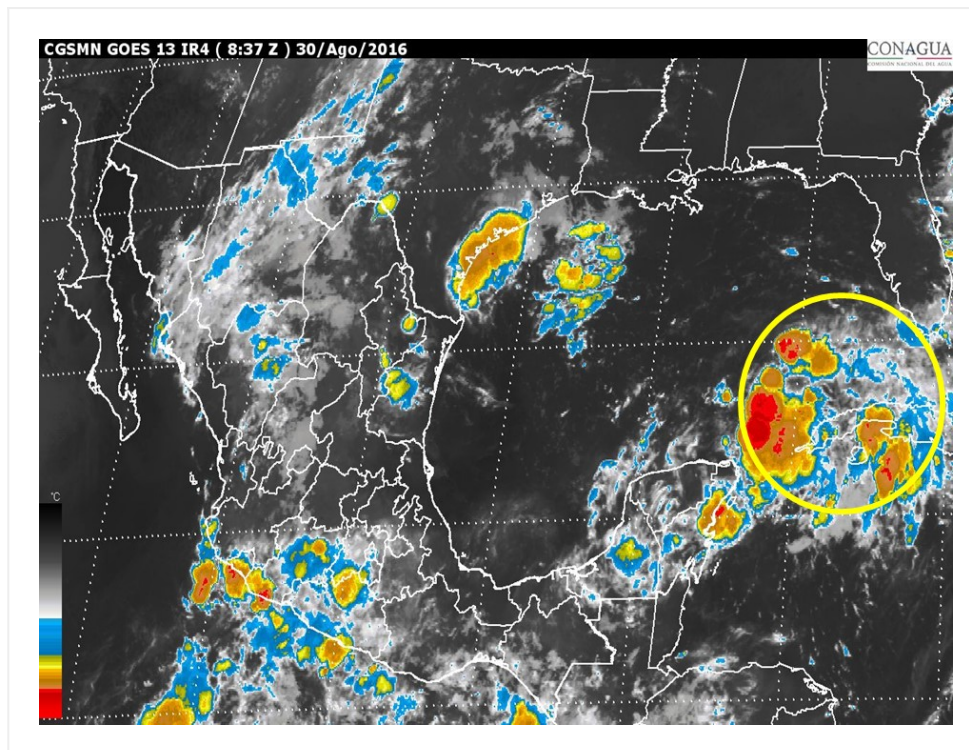

### **Situación Actual:**

La depresión tropical No. "NUEVE" presenta mejor organización, sobre el sureste del Golfo de México, con desplazamiento hacia el oeste.

<b>Condiciones Actuales</b>	
<b>Hora local (hora gmt)</b>	4:00 (9:00 GMT)
<b>Ubicación del centro del ciclón</b>	Latitud Norte:23.8° Longitud Oeste: 86.6°
<b>Distancia al lugar más cercano</b>	250 km al norte de Cabo Catoche, Q. Roo. 435 km al oeste de La Habana, Cuba
<b>Desplazamiento actual:</b>	oeste (275°) a 11 km/h

<b>Condiciones Actuales</b>		
<b>Vientos máximos [km/h]:</b>	Sostenidos: 55 km/h	Rachas: 75 km/h
<b>Presión mínima central [hpa]:</b>	1003 hPa	
<b>Pronóstico de lluvia</b>	Refuerza el potencial de lluvias fuertes sobre la Península de Yucatán	
<b>Recomendaciones</b>	Extremar precauciones a la población en general en las zonas de los estados mencionados por lluvias, viento y oleaje (incluyendo la navegación marítima) y atender las recomendaciones emitidas por las autoridades del Sistema Nacional de Protección Civil, en cada entidad.	

<b>PRONÓSTICO VALIDO AL DÍA/HORA LOCAL TIEMPO CENTRO</b>	<b>LATITUD NORTE</b>	<b>LONG. OESTE</b>	<b>VIENTOS [Km/h]</b>	<b>CATEGORÍA</b>	<b>UBICACIÓN (en km)</b>
<b>30/13h</b>	24.2	87.3	65/85	Tormenta Tropical	290 km al norte de Cabo Catoche, Q. Roo.
<b>31/01h</b>	24.9	87.6	75/95	Tormenta Tropical	370 km al norte de Cabo Catoche, Q. Roo.
<b>31/13h</b>	26.2	86.9	85/100	Tormenta Tropical	510 km al norte de Cabo Catoche, Q. Roo.
<b>01/01h</b>	27.7	85.5	100/120	Tormenta Tropical	695 km al nor-noreste de Cabo Catoche, Q. Roo.
<b>02/01h</b>	30.7	81.1	95/110	Tormenta Tropical	1,175 km al nor-noreste de Cabo Catoche, Q. Roo.
<b>03/01h</b>	33.2	74.0	95/110	Tormenta Tropical	1,820 km al noreste de Cabo Catoche, Q. Roo.
<b>04/01h</b>	35.5	67.5	95/110	Tormenta Tropical	2,450 km al noreste de Cabo Catoche, Q. Roo.

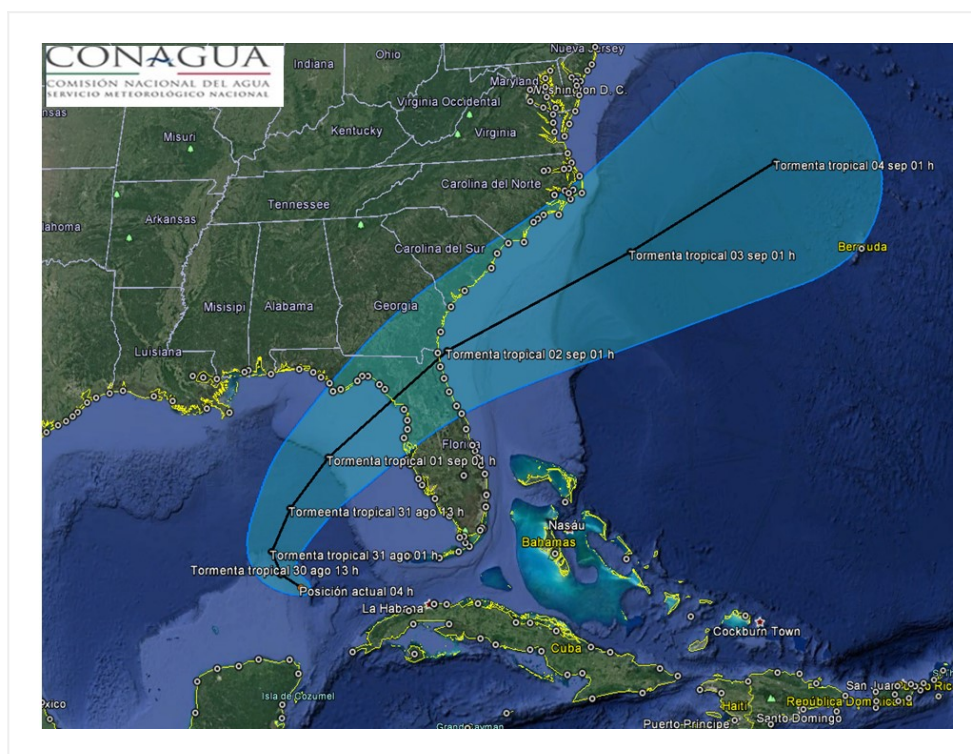

### Trayectoria pronóstico de la Depresión Tropical No. "NUEVE"

Aviso No.	Fecha / Hora local CDT	Lat. Norte	Long. Oeste	Distancia más cercana (km)	Viento m <sup>í</sup> x. / rachas	Categoría	Avance
1	28 ago / 17:00	23.7	81.7	600 km al este-noreste de Cancún, Q. Roo. 90 km al noreste de La Habana, Cuba.	55/75	Depresión Tropical	Oeste (270°) a 15 km/h
2	28 ago / 22:00	23.4	82.7	490 km al este-noreste de Cancún, Q. Roo. 160 km al suroeste de Key West, Florida.	55/75	Depresión Tropical	Oeste (270°) a 15 km/h
3	29 ago / 01:00	23.4	83.1	455 km al este-noreste de Cancún, Q. Roo. 180 km al sur-suroeste de Key West, Florida, E.U.A.	55/75	Depresión Tropical	Oeste (270°) a 15 km/h

4	29 ago / 04:00	23.5	83.9	245 km al oeste-suroeste de Key West, Florida, E.U.A. 395 km al noreste de Cancún, Q. Roo.	55/75	Depresión Tropical	Oeste (275°) a 15 km/h
05	29 ago / 07:00	23.5	84.3	355 km al este-noreste de Cabo Catoche, Q. Roo. 365 km al noreste de Cancún, Q. Roo.	55/75	Depresión Tropical	Oeste (275°) a 15 km/h
06	29 ago / 10:00	23.6	84.3	A 275 km al oeste-suroeste de Key West, Florida, E.U.A. y a 365 km al noreste de Cabo Catoche, Q. Roo.	55/75	Depresión Tropical	Hacia el oeste (280°) a 11 km/h
07	29 ago / 13:00	23.7	84.6	345 km al noreste de Cabo Catoche, Q. Roo, y a 435 km al este-noreste de Río Lagartos, Yuc.	55/75	Depresión Tropical	Hacia el oeste (280°) a 11 km/h
8	29 ago / 16:00	24.0	84.8	A 355 km al noreste de Cabo Catoche, Q. Roo., y a 260 km al oeste-noroeste de la Isla de Cuba.	55/75	Depresión Tropical	Oeste-noroeste (290°) a 7 km/h
9	29 ago / 19:00	24.1	85.2	Datos obtenidos por interpolación: A 340 km al noreste de Cabo Catoche, Q. Roo., y a 290 km al noroeste de la Isla de Cuba.	55/75	Depresión Tropical	Oeste-noroeste (290°) a 7 km/h
10	29 ago / 22:00	23.9	85.5	315 km al noreste de Cabo Catoche, Q. Roo., y a 325 km al oeste-noroeste de La Habana Cuba.	55/75	Depresión Tropical	Oeste (280°) a 11 km/h
11	30 ago / 01:00	24.0 (dato interpolado)	85.8 (dato interpolado)	330 km al norte de Cancún, Q. Roo 390 km al nor-noroeste de La Habana, Cuba	55/75	Depresión Tropical	oeste (280°) a 11 km/h

12	30 ago / 4:00	23.8	86.6	250 km al norte de Cabo Catoche, Q. Roo. 435 km al oeste de La Habana, Cuba	55/75	Depresión Tropical	oeste (275°) a 11 km/h
----	------------------	------	------	---	-------	-----------------------	---------------------------

**EL SIGUIENTE AVISO SE EMITIRÁ A LAS 07:15 HRS TIEMPO DEL CENTRO O ANTES SI OCURREN  
CAMBIOS SIGNIFICATIVOS**

**Pronosticador:** Martín Téllez Saucedo

**Revisó:** Martín Téllez Saucedo